[클라우드 서버 Part3] FileZilla 설치하기

🚫 교육장에서 제공되는 교육자료는 외부 반출 금지입니다. 블로그 업로드, 요약하여 게시, 타인에게 공유 등의 행위를 하지 말아주세요.

본 강의 자료의 경우, Windows 운영체제를 기준으로 설명합니다. MacOS 사용법도 동일하니 참고해주세요.

FileZilla

File Zilla는 오픈 소스 크로스 플랫폼의 자유로운 소프트웨어 FTP 소프트웨어입니다. 클라우드 기반의 웹 서버를 사용하다 보면 이미지 등의 파일을 전송해야 하는 경우가 있습니다. 이 때 FiileZilla 프로그램을 이용하면 우리의 클라우드 서버로 파일을 전송할 수 있습니다.

▼ 🖐🏻 ***잠깐!*** FTP란?

File Transfer Protocol의 약자로 **서버와 클라이언트 사이에서 파일을 주고받기 위한** 프로토콜이다.

FileZilla 다운로드

https://filezilla-project.org/ 해당 사이트로 이동해 **FileZilla를 다운로드**해주세요.

FileZilla The free FTP solution
Home
FileZilla
Features
Screenshots
Download
Documentation
FileZilla Pro
FileZilla Server
Download
Community
Forum
Wiki
General
FAQ
Support
Contact
License
Privacy Policy
Trademark Policy
Development
Source code
Nightly builds
Translations
Version history
Changelog
Issue tracker
Other projects
libfilezilla
Octochess
Sponsors:
Promotion:
FileZilla® Pro
The Best FTP Solution
GET IN NOW >
Overview
Welcome to the homepage of FileZilla®, the free FTP solution. The FileZilla Client not only supports FTP, but also FTP over TLS (FTPS) and SFTP. It is open source software distributed free of charge under the terms of the GNU General Public License.
We are also offering FileZilla Pro, with additional protocol support for WebDAV, Amazon S3, Backblaze B2, Dropbox, Microsoft OneDrive, Google Drive, Microsoft Azure Blob and File Storage, and Google Cloud Storage.
Last but not least, FileZilla Server is a free open source FTP and FTPS Server.
Support is available through our forums, the wiki and the bug and feature request trackers.
In addition, you will find documentation on how to compile FileZilla and nightly builds for multiple platforms in the development section.
Quick download links
Download FileZilla Client
All platforms
Download FileZilla Server
All platforms
Pick the client if you want to transfer files. Get the server if you want to make files available for others.
News
2022-09-19 - FileZilla Client 3.61.0 released
Bugfixes and minor changes:
Updated to libfilezilla 0.39.1
2022-09-07 - FileZilla Client 3.61.0-beta1 released
Advertisement:

FileZilla The free FTP solution
Home
FileZilla
Features
Screenshots
Download
Documentation
FileZilla Pro
FileZilla Server
Download
Community
Forum
Wiki
General
FAQ
Support
Contact
License
Privacy Policy
Trademark Policy
Development
Source code
Nightly builds
Translations
Version history
Promotion:
FileZilla® Pro
The Best FTP Solution
GET IN NOW >
Download FileZilla Client for Windows (64bit x86)
The latest stable version of FileZilla Client is 3.61.0
Please select the file appropriate for your platform below.
Windows (64bit x86)
Download FileZilla Client
This installer may include bundled offers. Check below for more options.
The 64bit versions of Windows 8.1 and 10 are supported.
More download options
Other platforms:
Not what you are looking for?

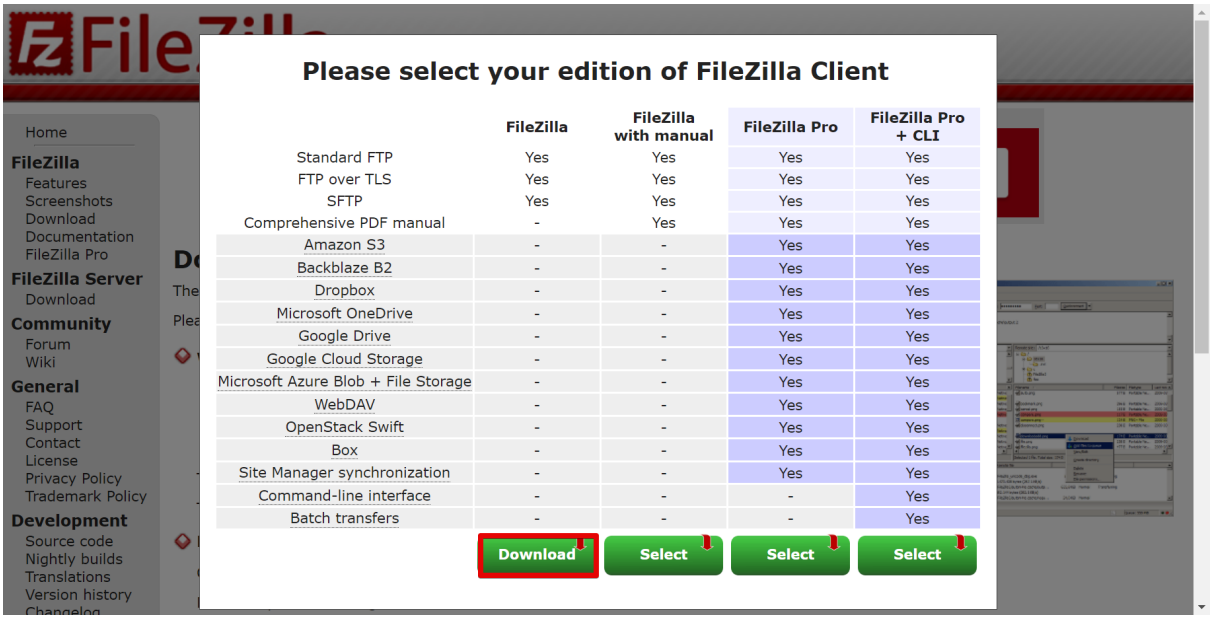

FileZilla 설치

설치 파일은 **모든 설정을 기본값으로** 두고 Next 버튼을 클릭해 설치를 완료해주세요.
(brave 브라우저 설치는 패스하셔도 됩니다)

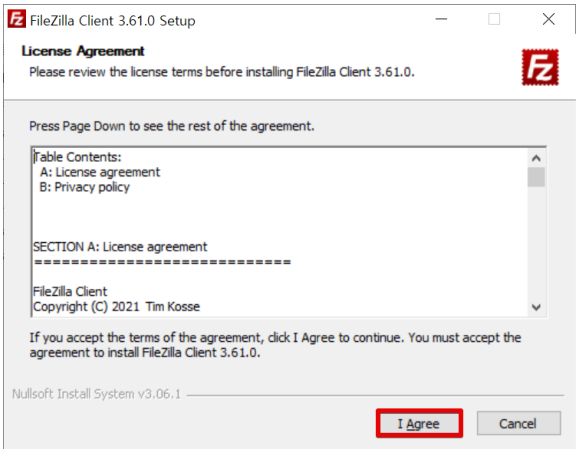

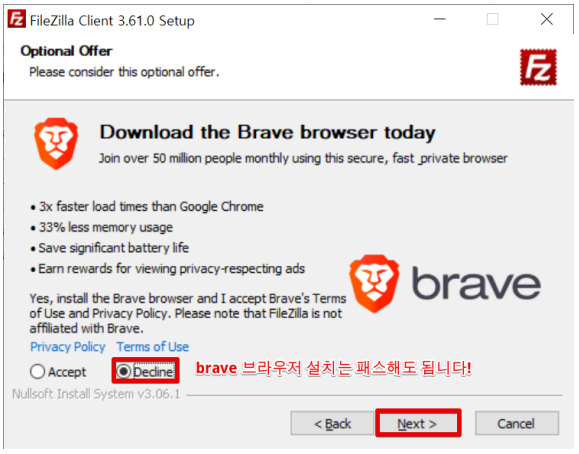

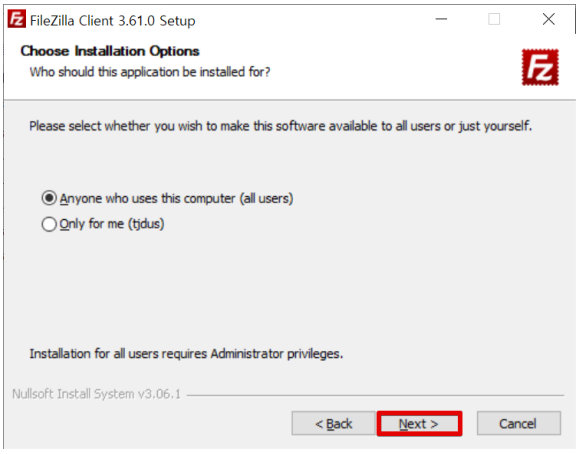
FileZilla Client 3.61.0 Setup
Choose Installation Options
Who should this application be installed for?
Please select whether you wish to make this software available to all users or just yourself.
Anyone who uses this computer (all users)
Only for me (tjdus)
Installation for all users requires Administrator privileges.
Nullsoft Install System v3.06.1
< Back
Next >
Cancel

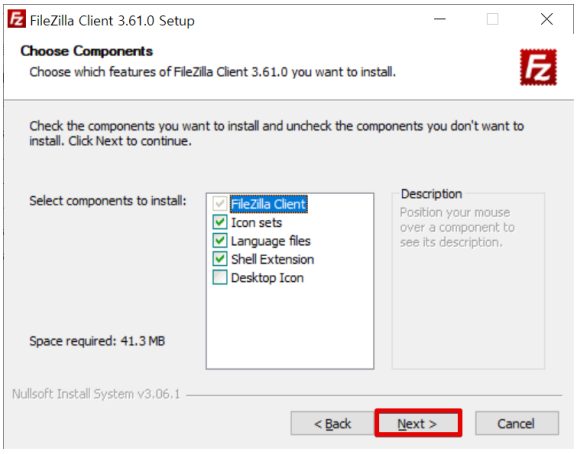
FileZilla Client 3.61.0 Setup
Choose Components
Choose which features of FileZilla Client 3.61.0 you want to install.
Check the components you want to install and uncheck the components you don't want to install. Click Next to continue.
Select components to install:
FileZilla Client
Icon sets
Language files
Shell Extension
Desktop Icon
Description
Position your mouse over a component to see its description.
Space required: 41.3 MB
Nullsoft Install System v3.06.1
< Back
Next >
Cancel

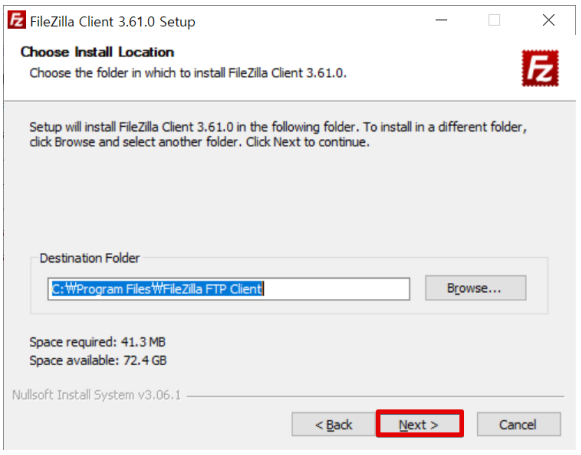
FileZilla Client 3.61.0 Setup
Choose Install Location
Choose the folder in which to install FileZilla Client 3.61.0.
Setup will install FileZilla Client 3.61.0 in the following folder. To install in a different folder, click Browse and select another folder. Click Next to continue.
Destination Folder
C:₩Program Files₩FileZilla FTP Client
Browse...
Space required: 41.3 MB
Space available: 72.4 GB
Nullsoft Install System v3.06.1
< Back
Next >
Cancel

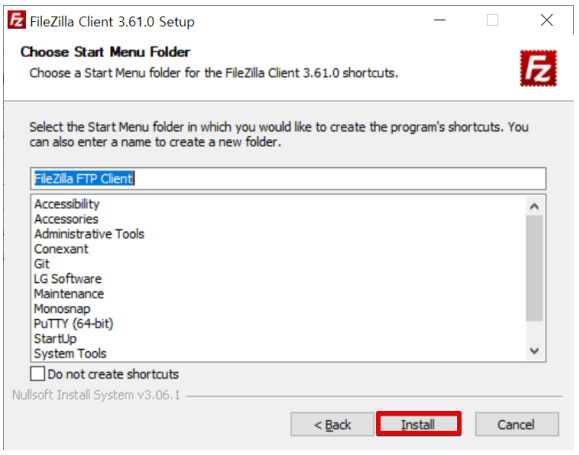
FileZilla Client 3.61.0 Setup
Choose Start Menu Folder
Choose a Start Menu folder for the FileZilla Client 3.61.0 shortcuts.
Select the Start Menu folder in which you would like to create the program's shortcuts. You can also enter a name to create a new folder.
FileZilla FTP Client
Accessibility
Accessories
Administrative Tools
Conexant
Git
LG Software
Maintenance
Monosnap
PuTTY (64-bit)
StartUp
System Tools
Do not create shortcuts
Nullsoft Install System v3.06.1
< Back
Install
Cancel

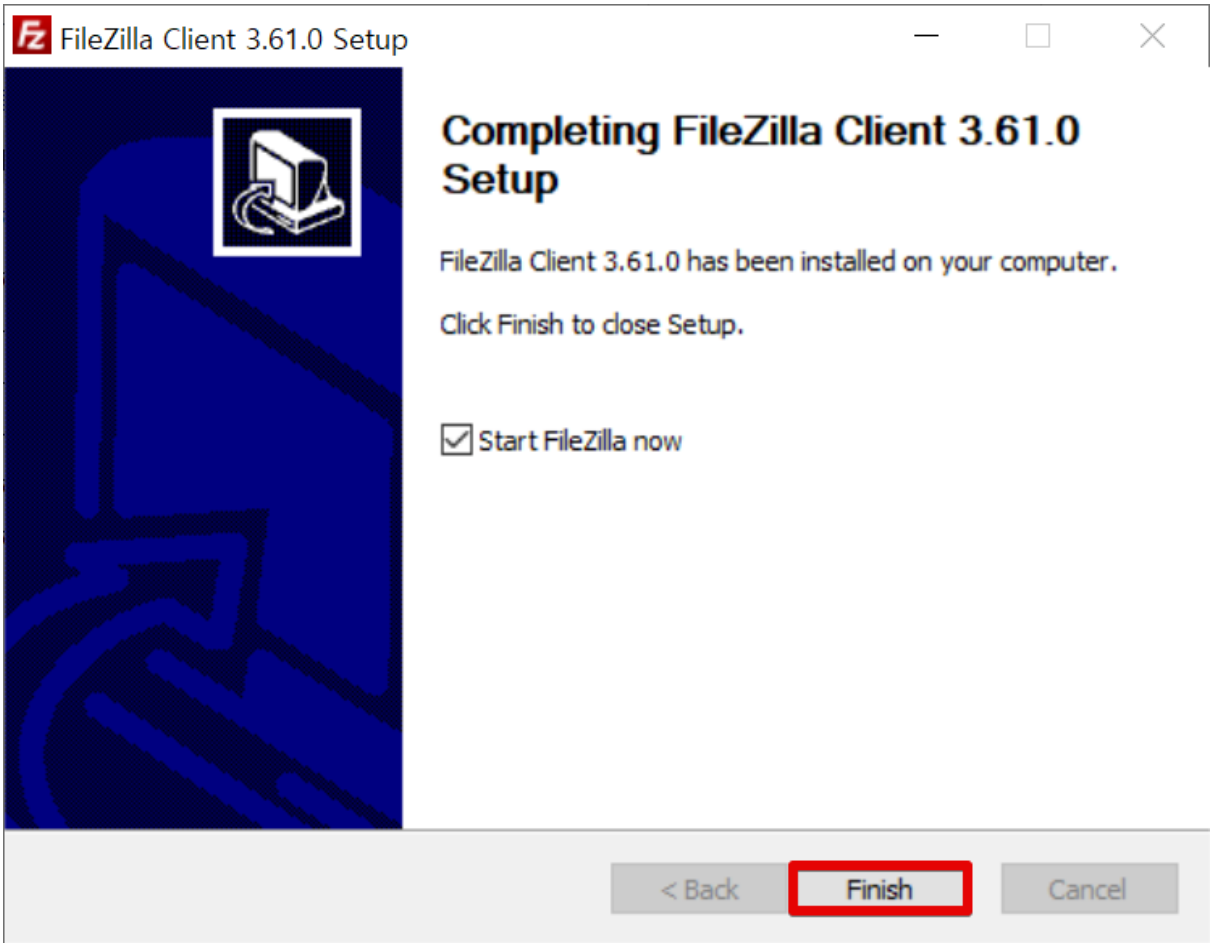

FileZilla로 서버 접속하기

FileZilla로 우리의 서버 정보를 입력한 후 **[빠른 연결] 버튼**을 클릭해 접속해주세요. 하단 창에 `"/root 디렉터리 목록 조회 성공"`이라는 메세지가 떴다면 성공적으로 연결된 것입니다🎉

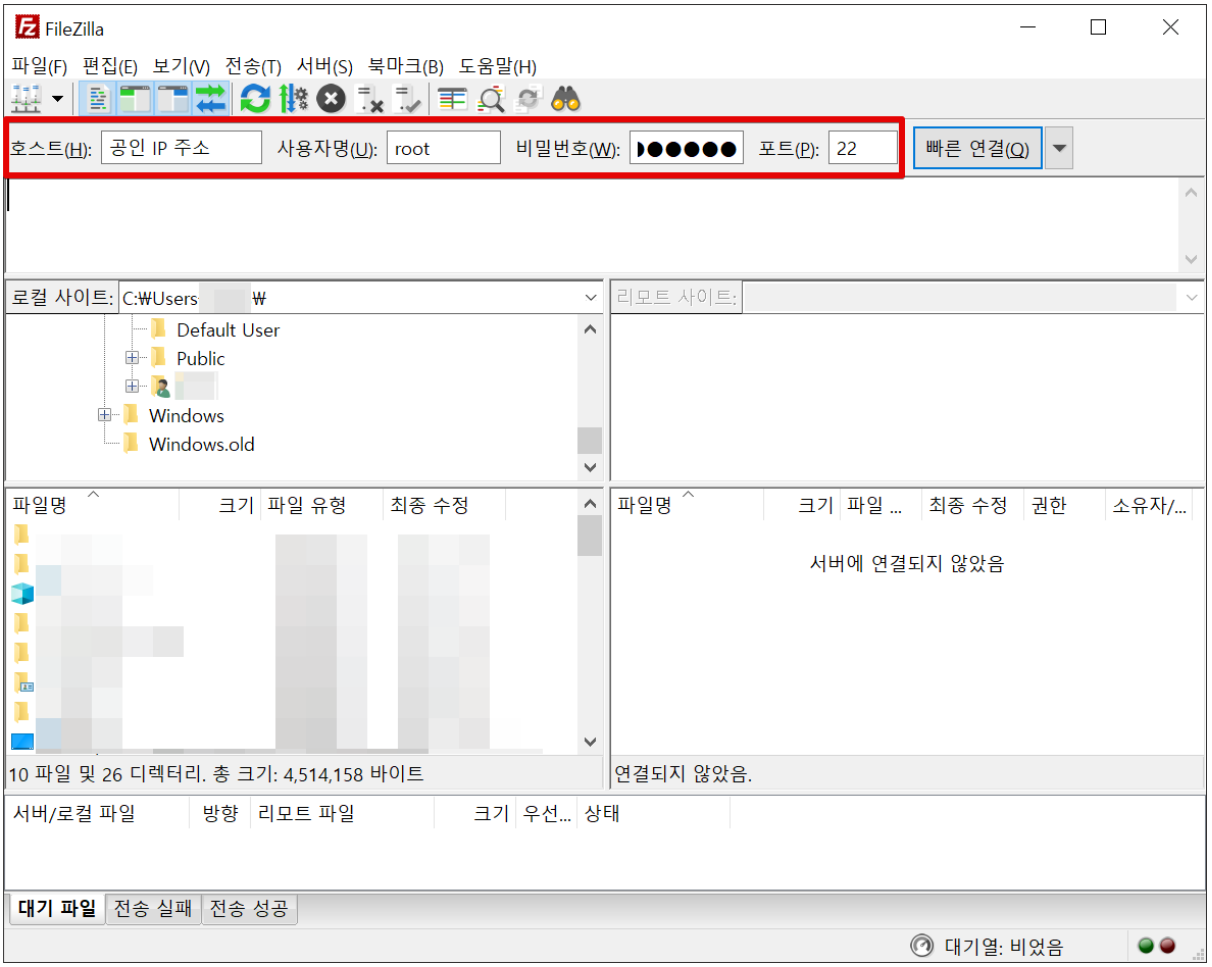
FileZilla
파일(F) 편집(E) 보기(V) 전송(T) 서버(S) 북마크(B) 도움말(H)
호스트(H): 공인 IP 주소
사용자명(U): root
비밀번호(W):
포트(P): 22
빠른 연결(Q)
로컬 사이트: C:₩Users ₩
Default User
Public
Windows
Windows.old
리모트 사이트:
파일명 크기 파일 유형 최종 수정
파일명 크기 파일 ... 최종 수정 권한 소유자/...
서버에 연결되지 않았음
10 파일 및 26 디렉터리. 총 크기: 4,514,158 바이트
연결되지 않았음.
서버/로컬 파일 방향 리모트 파일 크기 우선... 상태
대기 파일 전송 실패 전송 성공
대기열: 비었음

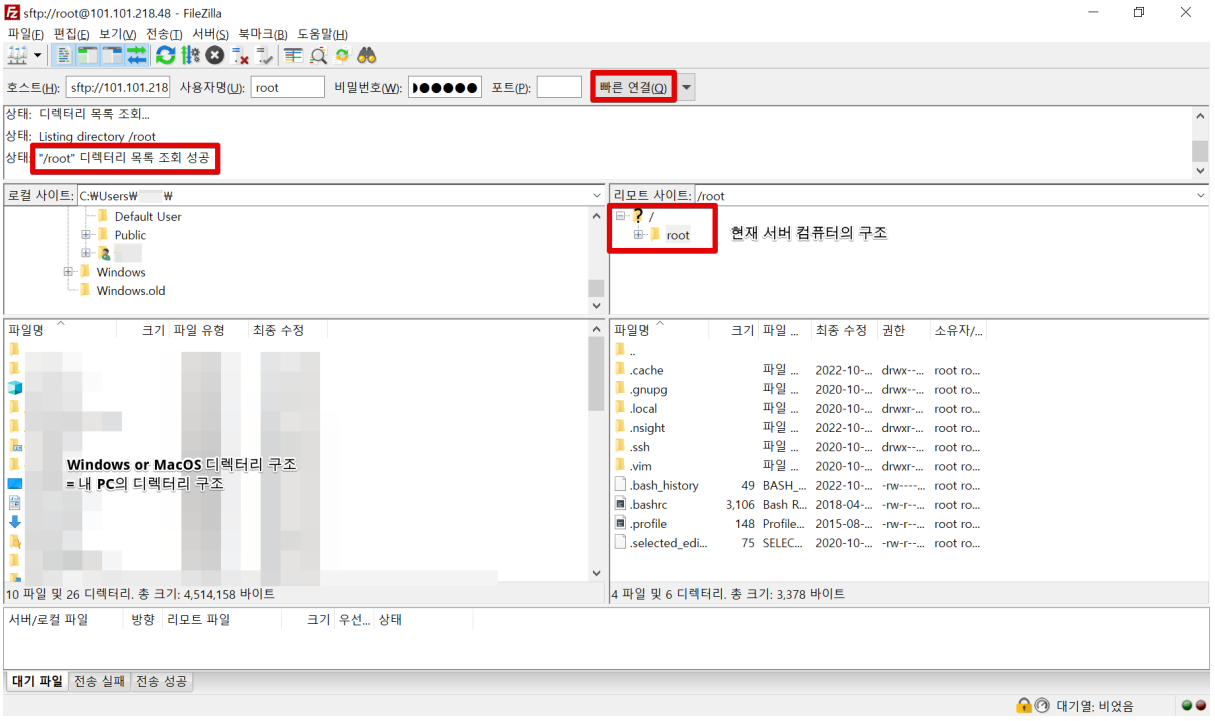
sftp://root@101.101.218.48 - FileZilla
파일(F) 편집(E) 보기(V) 전송(T) 서버(S) 북마크(B) 도움말(H)
호스트(H): sftp://101.101.218
사용자명(U): root
비밀번호(W):
포트(P):
빠른 연결(Q)
상태: 디렉터리 목록 조회...
상태: Listing directory /root
상태: "/root" 디렉터리 목록 조회 성공
로컬 사이트: C:₩Users₩ ₩
Default User
Public
Windows
Windows.old
리모트 사이트: /root
/
root
현재 서버 컴퓨터의 구조
Windows or MacOS 디렉터리 구조
= 내 PC의 디렉터리 구조
10 파일 및 26 디렉터리. 총 크기: 4,514,158 바이트
4 파일 및 6 디렉터리. 총 크기: 3,378 바이트
대기 파일 전송 실패 전송 성공
대기열: 비었음

이제 로컬(여러분의 컴퓨터)에서 원격(클라우드 서버)으로 파일을 업로드하거나 다운로드할 수 있습니다!